

日医標準レセプトソフト対応電子カルテシステム

Doctor's Desktop



もっとやさしい医療がはじまります。



CMS

株式会社 シイ・エム・エス

.....
やさしく使えるシステムは、医療をもっとやさしくできる。

診療所医療にとって最も大切なのは患者様ひとりひとりと向き合うこと。

カルテやレセプトの事務的処理に無駄な時間や余計なコストを割いてはられません。

診療所向け電子カルテ「Doctor's Desktop」は、隔々まで操作性を追求し、

大幅な作業効率化を低コストで実現。

使う人にやさしいシステムで、患者様と接する貴重な時間を増やします。



ORCA連携電子カルテで
シェアトップクラス。
シィ・エム・エスの電子カルテ

日医標準レセプトソフト「ORCA」は、
無料であること、バージョンアップを重ねて

使いやすくなっていることから、
レセプトソフトのスタンダードとして
多くの診療所で導入が進んでいます。

当社シィ・エム・エスの電子カルテは、

ORCAと併用される電子カルテで
シェアトップクラス。

ORCAとのスムーズな連携を実現させ、

高い評価をいただいています。



Doctor'sDesktopの主な機能『診察の流れ』



受付

チェックイン

レセコンで患者様を受け付けると自動的にチェックイン。待ち時間の表示や順番の入れ替え、コメントの表示も可能です。



問診

問診入力

問診内容は定型句やテンプレートで素早く入力可能。病歴、アレルギー、副作用、家族歴なども登録でき、入力内容は即座にカルテに反映されます。

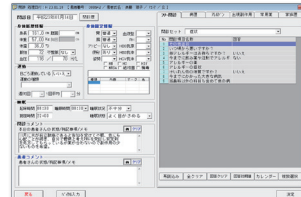

診察

主訴所見入力

ワンタッチパネルで所見もシェーマも簡単に記入できます。パネルにはユーザーごとに定型文(短文・長文)を設定OK。追記や修正もスムーズです。

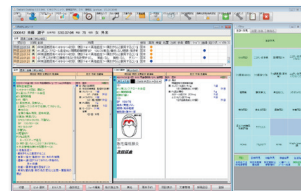

検査結果

検査結果表示

検査結果データを取り込み、今回だけでなく経過も表示。トレンドグラフ、レーダーグラフなどに加工し、印刷して患者様にお渡しいただけます。

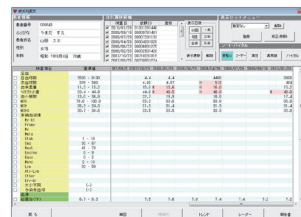

処置行為

処置行為入力

投薬や注射から放射線まで処置内容をパネルから選択して入力可能。パネルのセットも自在です。また薬剤の処方チェック機能も搭載しています。

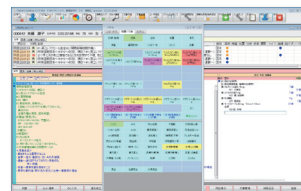

病名

病名入力

病名一覧入力機能などを備え、効率的な入力処理を実現。レセプト対象の病名のみ表示することもできます。

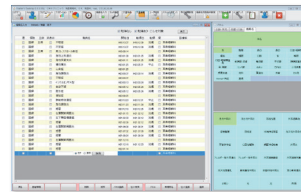

予約

予約

次の予約時間を入力。予約券印刷やライトカード診察券への記載も可能です。次回来院時にはチェックイン画面に予約時間やコメントを表示。

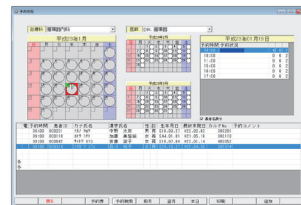

会計

会計(日医標準レセプトソフトORCA)

電子カルテデータが自動で取り込まれ、再入力不要。患者様の待ち時間が短縮できる上、加算項目などのチェック機能で入力ミスも防げます。

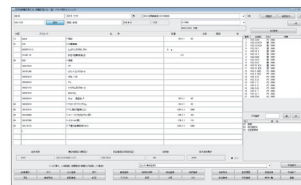



あらゆるカルテデータを『一画面で』

カルテ2号用紙をベースとした親しみやすい画面。
患者データを一画面上で一覽でき、
過去のカルテを見ながら所見やオーダーを入力することができます。

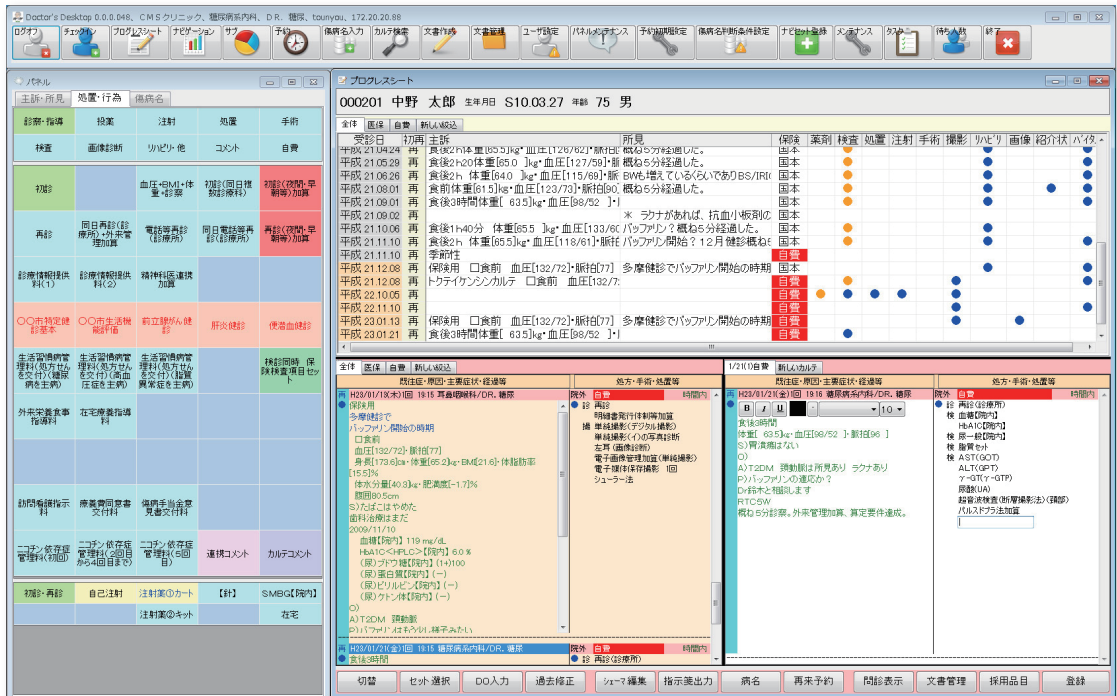

使いやすい画面レイアウトに『カスタマイズ』

過去のカルテ画面、所見入力画面など、サイズや配置を調整して好みの画面レイアウトができます。
文字の種類やサイズ、修飾なども選べ、表現力多彩。電子カルテを入力する医師や看護師ごとに
使いやすい画面レイアウトを記憶させておくことができます。

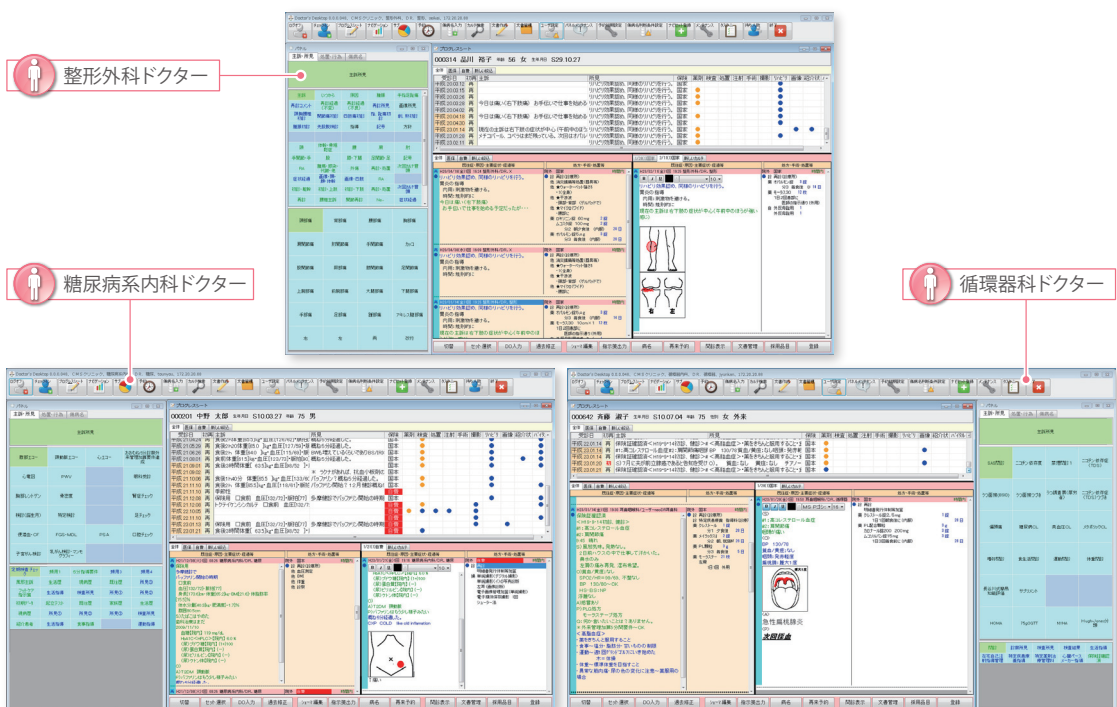



転記の手間を『省力化』

電子カルテに記述された内容を簡単なクリック操作で紹介状等の文書へ自動反映が可能です。

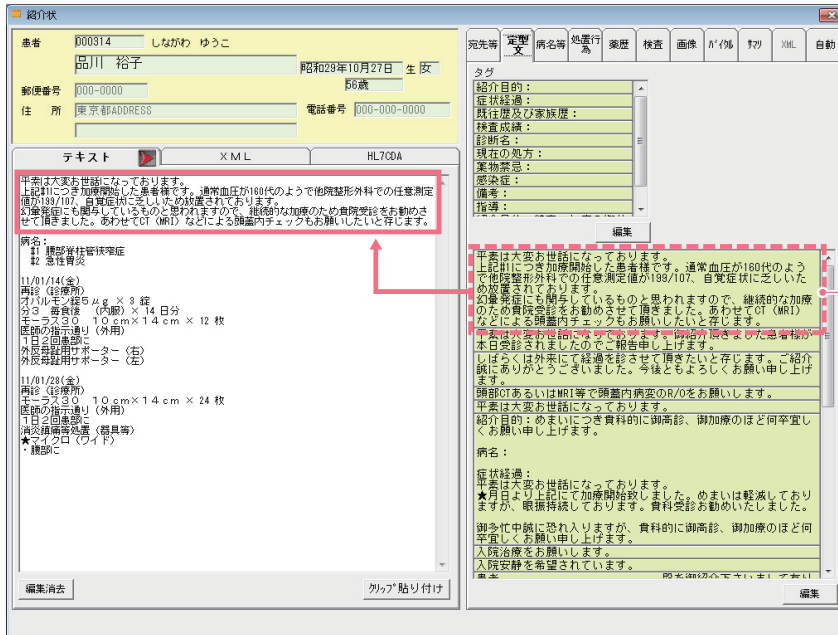

既に記入されている記述と同じ内容を入力したい場合、該当部分をドラッグ&ドロップするだけで転記可能。

『直感的』な入力操作

あらゆる画面でドラッグ&ドロップや右クリックによる直感的な操作を可能に。記入作業の効率が大幅アップします。また、よく使うシェーマを編集・登録しておけば、ドラッグ&ドロップで簡単に転記OK。また、過去カルテなど既存内容と同じ記述を再度入力したい場合も、項目まるごとドラッグ&ドロップできます。

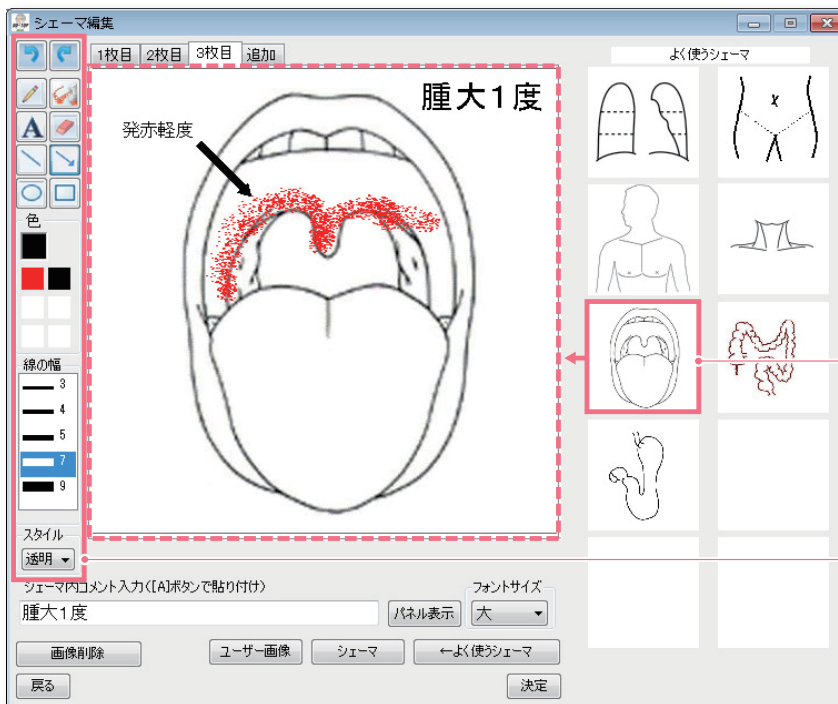

シエマ画像の配置もドラッグ&ドロップが可能です。

シエマ画像は自在に色や印がつけられ、豊かな表現力を実現。

- 右クリックやDO入力宣言による操作もできます。
- 「主訴・所見」欄には直接入力できます。文字色などの変更も自在です。
- 病名などの入力語句候補をパネルからいつでも呼び出せます。

管理が
やさしい

必要な情報を『スピーディに抽出』

カルテの絞り込みや検索、投薬のチェックまで、
いま患者様に必要な情報を即座に取り出せるさまざまな管理機能を持たせました。

選択	患者番号	患者氏名	現年齢	性別	診察日	来院回数	バージョン	年齢	診療科	ドクター	初再診
<input checked="" type="checkbox"/>	000102	田中 清生	59	男	平成22年11月10日	1	6	58	耳鼻咽喉科	DR. 耳鼻科	初
<input type="checkbox"/>	000105	佐藤 公平	4	男	平成22年11月25日	1	1	3	耳鼻咽喉科	DR. 耳鼻科	再
<input type="checkbox"/>	000203	高橋 秀樹	60	男	平成22年10月05日	1	2	60	耳鼻咽喉科	DR. 耳鼻科	再
<input type="checkbox"/>	000642	高藤 淑子	75	女	平成23年01月14日	2	1	75	耳鼻咽喉科	DR. 耳鼻科	再

強力検索機能で、特定の検査や処方などを行った過去カルテが即座に見つかります。また、カルテデータをCSV出力させることで統計をとることもできます。

- カルテ登録時にオーダーした薬から候補病名を表示させ登録することができます。レセプト提出時の病名漏れを防げます。
- 投薬した処方に対して患者様が持つアレルギーとのチェック、重複チェック、禁忌チェックを行い、投薬の安全性を守ります。

無料レセプトソフトORCAをはじめ『周辺ソフトと連携』

レセプトソフトORCAとの強力な連携により、カルテデータの再入力不要。スピーディに会計処理ができます。また、さまざまなメーカーの画像ビューア関連ソフトとも連携。心電図や予約、検体検査機器などのモダリティとも連携可能です。

Doctor's
Desktop



画像ビューア関連ソフト / モダリティ

医療専門ITパートナーとして全国医療施設3,000以上の実績。
顔の見えるサポート体制で導入後もずっと支え続けます。

安心のシステム運用には、導入後のサポート体制が欠かせません。

平成2年、レセプトコンピュータのテクニカルサポート事業からスタートした当社は、

医療現場の状況やニーズをきめ細かく把握し、

顔の見えるサポートを徹底してきました。

この分野のエキスパートとして、サポート人数・質とも日本随一と自負しています。

新システム導入にあたっては、技術者トレーニングや万一のトラブル復旧の際にも

迅速に対応できる信頼のパートナーをお選びください。

—————



厚生労働省のガイドラインに準拠 当システムは厚生労働省「診療録等の電子媒体による保存について」における三原則(真正性・保存性・見読性)に準拠しております。

「真正性」の確保について 一度確定したカルテデータは書き換え、消去などの履歴が記録される仕組みとなっております。

運用にあたってのご注意 診療録の電子保存は厚生労働省の通知により、ご利用の医療機関において自己責任による運用管理を行うことが規定されています。運用にあたっては厚生労働省の通知規定の内容を十分にご理解の上で導入ください。「電子カルテシステム」には患者様の重要なデータが記載されています。各種プログラムのインストールや機器の接続は、弊社が認めた以外のものはご遠慮ください。当該事項のデータ破損に対しては一切の責任を負いかねます。

首都圏支店	〒166-0002 東京都杉並区高円寺北1-17-5 上野ビル4F	TEL.03-5345-7222 FAX.03-5345-7223	三重営業所	〒514-0816 三重県津市高茶屋小森上野町小森川11061-3	TEL.059-238-2560 FAX.059-238-2561
名古屋支店	〒452-0822 愛知県名古屋市中区小田井4-16	TEL.052-505-0250 FAX.052-505-0251	大阪支店	〒532-0011 大阪府大阪市淀川区西中島6-8-8 花原第8ビル102号室	TEL.06-6307-3579 FAX.06-6307-3596
静岡支店	〒422-8008 静岡市駿河区栗原16番17号	TEL.054-267-6431 FAX.054-208-3263	広島営業所	〒733-0834 広島市西区草津新町1-16-10 パークサイド大河101	TEL.082-501-5677 FAX.082-501-5688
沼津営業所	〒411-0932 静岡県駿東郡長泉町南一色191-1	TEL.055-980-4855 FAX.055-980-4858	北陸営業所	〒921-8065 石川県金沢市上荒屋5丁目233番地2	TEL.076-249-2501 FAX.076-249-2502
浜松営業所	〒435-0038 静岡県浜松市南区三和町200-1-A-3	TEL.053-411-9000 FAX.053-411-9001	長野営業所	〒380-0921 長野市栗田950-10 あさひスプレッド東口ビル5階C号室	TEL.026-229-5711 FAX.026-229-5712
岐阜営業所	〒500-8331 岐阜県岐阜市錦町1-10	TEL.058-253-1186 FAX.052-505-0251	福岡営業所	〒810-0054 福岡県福岡市中央区今川2-11-5 大塚ビル1F	TEL.092-713-6386 FAX.092-713-6364
豊橋営業所	〒442-0035 愛知県豊川市豊川元町38 アルカサル石黒	TEL.0533-89-4162 FAX.0533-89-4170	札幌営業所	〒060-0061 北海道札幌市中央区南一条西9丁目4-2 ラボ1・9ビル5F	TEL.011-252-5237 FAX.011-252-5216

Ⅰ総販売元



株式会社 シイ・エム・エス

〒452-0822 愛知県名古屋市中区小田井4-16
TEL.052-505-0250 FAX.052-505-0251
URL <http://www.cmsnet.ne.jp/>

Ⅱ特約店・販売店