

日医標準レセプトソフト対応電子カルテシステム

Doctor's Desktop



も
っ
と
や
さ
し
い
医
療
が
は
じ
ま
り
ま
す
。



CMS

株式会社 シイ・エム・エス



Doctor'sDesktop の主な機能『診察の流れ』



受付

チェックイン

患者様を受け付けると自動的にチェックイン。待ち時間の表示や順番の入れ替え、コメントの表示も可能です。



問診

問診入力

問診内容は定型句やテンプレートで素早く入力可能。病歴、アレルギー、副作用、家族歴なども登録でき、入力内容は即座にカルテに反映されます。

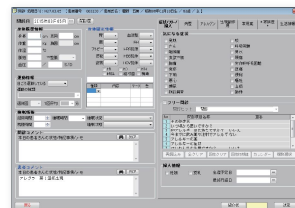

診察

主訴所見入力

ワンクリックの DD パネルで所見もシエマも簡単に記入できます。パネルには使用者ごとに定型文(短文・長文)を設定可能。追記や修正もスムーズです。

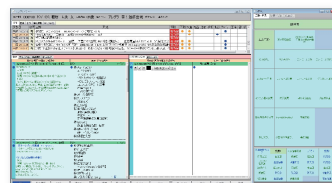

検査結果

検査結果表示

検査結果データを取り込み、今回だけでなく経過も表示。トレンドグラフ、レーダーグラフなどに加工し、印刷して患者様にお渡しいただけます。

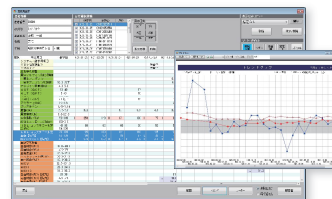

処置行為

処置行為入力

投薬や注射から放射線まで処置内容をパネルから選択して入力可能。パネルのセットも自在です。また薬剤の処方チェック機能も搭載しています。

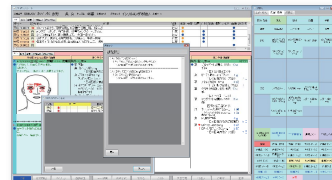

病名

病名入力

候補病名機能、病名一覧入力機能などを備え、効率的な入力処理を実現。レセプト対象の病名のみ表示することも出来ます。

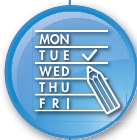
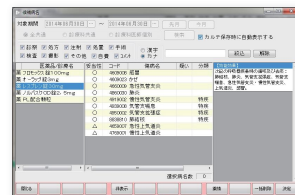

予約

予約

次回の予約時間を入力。予約券印刷やリライクカード診察券への記載も可能です。次回来院時にはチェックイン画面に予約時間やコメントを表示。

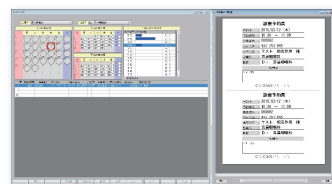

会計

会計(日医標準レセプトソフト ORCA)

電子カルテデータが自動で取り込まれ、再入力不要。患者様の待ち時間が短縮できる上、加算項目などのチェック機能で算定漏れや入力ミスも防げます。



1

見る人に
やさしい

▼あらゆるカルテデータを『一画面で』

カルテ2号用紙をベースとした親しみやすい画面。
患者データを一画面上で一覽でき、過去のカルテを見ながら
所見やオーダーを入力することができます。

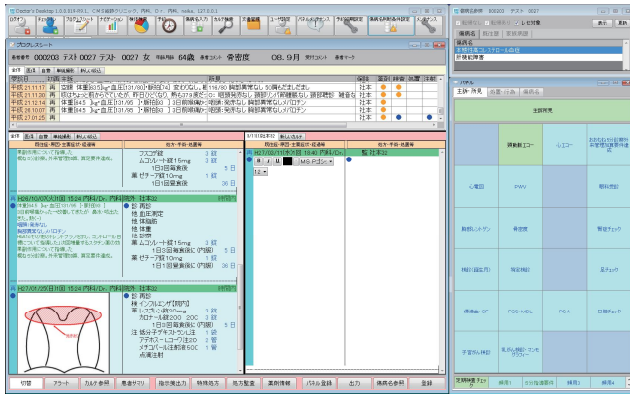

耳鼻咽喉科:A先生

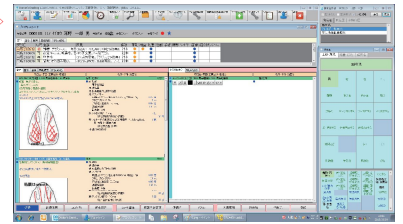

内科:B先生

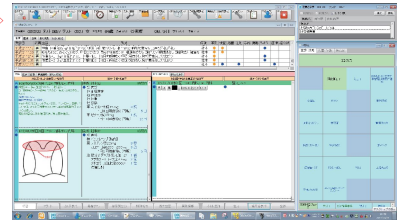

整形外科:C先生

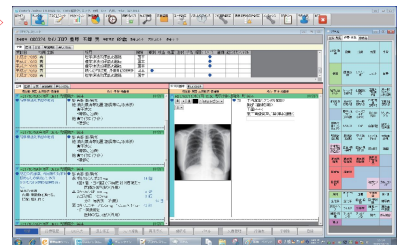

▼使いやすい画面レイアウトに『カスタマイズ』

過去のカルテ画面、所見入力画面など、サイズや配置を調整して好みの画面レイアウトに
対応可能です。文字の種類やサイズ、修飾なども選べ、表現力多彩。電子カルテを入力する
医師や看護師ごとに使いやすい画面レイアウトを記憶させておくことができます。

2

操作が
やさしい

▼『直感的』な入力操作

あらゆる画面でドラッグ&ドロップや右クリックによる直感的な操作を可能に。記入作業の効率が大幅アップします。
よく使うシェーマ画面より、ワンクリックで入力可能。
また、過去カルテなど既存内容と同じ記述を再度入力したい場合も、項目まるごとドラッグ&ドロップできます。

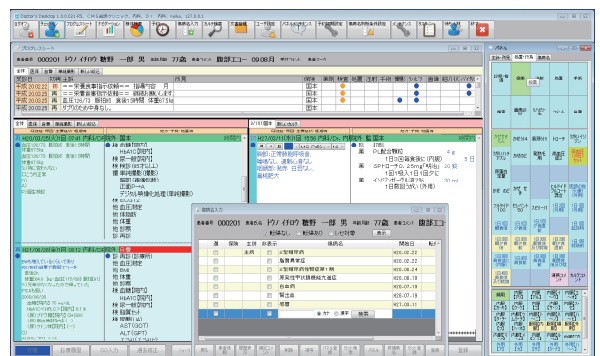
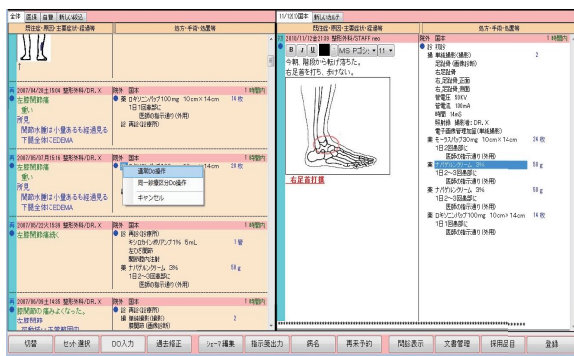

シェーマ画像の配置もドラッグ&ドロップで可能です。

シェーマ画像は自在に色づけられ、豊かな表現力を実現。

ワンクリックで主訴・所見、オーダーから病名まで登録可能。

■多忙な時でもワンクリックでカルテを作成でき、スムーズな診察が可能です。

- 右クリックやDO入力宣言による操作もできます。
- 「主訴・所見」欄には直接入力できます。文字色などの変更も自在です。
- 病名などの入力語句候補をDDパネルからいつでも呼び出せます。

▼必要な情報を『スピーディに抽出』

カルテの絞り込みや検索、投薬のチェックまで、いま患者様に必要な情報を即座に取り出せるさまざまな管理機能が充実。

- カルテ登録時にオーダーした薬から候補病名を表示させ登録することができます。レセプト提出時の病名漏れを防げます。
- 投薬した処方に対して患者様が持つアレルギーとのチェック、重複チェック、禁忌チェックを行い、投薬の安全性を守ります。

カルテから必要な情報をスピーディに抽出し自在に活用できる、強力な検索機能を搭載。特定の期間や年齢によるカルテ抽出はもちろん、特定の保険、検査、処方などからも検索可能。疾病名もスムーズに抽出できます。たとえば「期間指定のうえ、疾病名漏れをチェック」を行う利用方法も。また、CSV出力、文字列や診療行為などによる絞り込み検索も可能です。

管理機能強化

カルテ絞り込み機能

管理機能強化

薬剤	患者氏名	現年齢	性別	診察日	薬剤名	処方	処方
000001	アノ ショウヘイ	41 男		平成23年06月09日	37 耳鼻咽喉科	Dr. 耳鼻咽喉科	再診
000002	アノ ショウヘイ	28 女		平成23年02月07日	22 耳鼻咽喉科	Dr. 耳鼻咽喉科	初診
000110	三好 一郎	44 男		平成23年10月19日	40 耳鼻咽喉科	Dr. 耳鼻咽喉科	再診
000124	三好 三美	75 女		平成21年12月25日	69 耳鼻咽喉科	Dr. 耳鼻咽喉科	再診
000127	三好 三美	8 女		平成21年12月25日	2 耳鼻咽喉科	Dr. 耳鼻咽喉科	再診
000132	三好 三美	44 女		平成21年10月09日	30 耳鼻咽喉科	Dr. 耳鼻咽喉科	再診
000140	三好 一郎	23 男		平成24年10月09日	20 耳鼻咽喉科	Dr. 耳鼻咽喉科	再診
000201	三好 一郎	78 男		平成25年09月16日	76 内科	Dr. 内科	再診
000207	三好 一郎	49 男		平成21年12月19日	44 内科	Dr. 内科	再診
000209	三好 三美	51 女		平成26年02月10日	50 内科	Dr. 内科	再診
000276	三好 三美	41 男		平成26年12月19日	36 内科	Dr. 内科	再診

日医標準レセプトソフトORCAをはじめ『周辺ソフトと連携』

レセプトソフト ORCAとの強力な連携により、カルテデータの再入力不要。

スピーディに会計処理ができます。また、さまざまなメーカーの画像ビュー関連ソフトとも連携。

心電図や予約、院内検査機器などのモダリティとも連携可能です。

Doctor's
Desktop



CMS
Company Profile

医療専門ITパートナーとして全国医療施設 3,000以上の実績。

顔の見えるサポート体制で導入後もずっと支え続けます。

安心のシステム運用には、導入後のサポート体制が欠かせません。平成2年、レセプトコンピュータのテクニカルサポート事業からスタートした当社は、医療現場の状況やニーズをきめ細かく把握し、顔の見えるサポートを徹底してきました。この分野のエキスパートとして、サポート人数・質とも日本随一と自負しています。新システム導入にあたっては、技術者トレーニングや万一のトラブル復旧の際にも迅速に対応できる信頼のパートナーをお選びください。

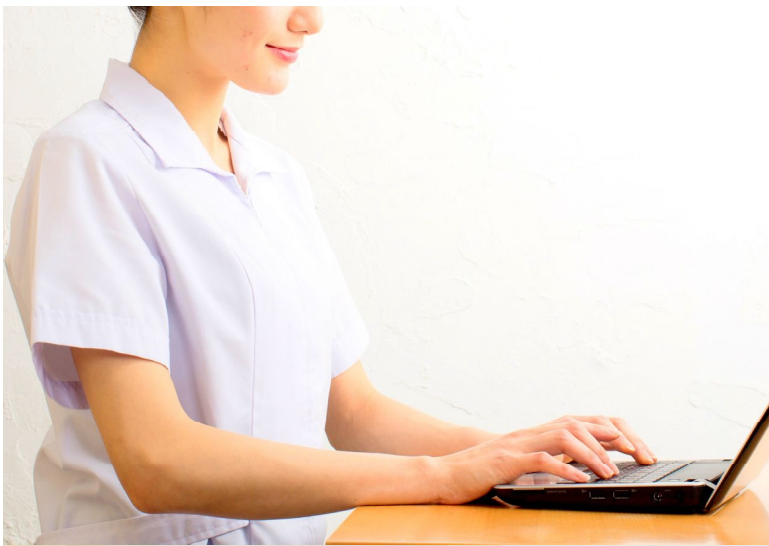

やさしく使えるシステムは、医療をもっとやさしくできる。

診療所医療にとって最も大切なのは患者様ひとりひとりと向き合うこと。

カルテやレセプトの事務的処理に無駄な時間や余計なコストを割いてはられません。

診療所向け電子カルテ「Doctor's Desktop」は、隅々まで操作性を追及し、

大幅な作業効率化を低コストで実現。

使う人にやさしいシステムで、患者様と接する貴重な時間を増やします。



ORCA 連携電子カルテでシェアトップクラス。シィ・エム・エスの電子カルテ

日医標準レセプトソフト「ORCA」は、無料であること、バージョンアップを重ねて使いやすくなっていることから、レセプトソフトのスタンダードとして多くの診療所で導入が進んでいます。当社シィ・エム・エスの電子カルテは、ORCAと併用される電子カルテでシェアトップクラス。ORCAとのスムーズな連携を実現させ、高い評価をいただいています。



厚生労働省のガイドラインに準拠：当システムは厚生労働省「診療録等の電子媒体による保存について」における三原則(真正性・保存性・見読性)に準拠しております。
「真正性」の確保について：一度確定したカルテデータは書き換え、消去などの履歴が記録される仕組みとなっております。
運用に当たっての注意：診療録の電子保存は厚生労働省の通知により、ご利用の医療機関において自己責任による運用管理を行うことが規定されています。運用にあたっては厚生労働省の通知規定の内容を十分にご理解の上、ご導入ください。
「電子カルテシステム」には患者様の重要なデータが記載されています。各種プログラムのインストールや機器の接続は、弊社が認めたもの以外はご遠慮ください。当該事項のデータ破損に対しては一切の責任を負いかねます。
候補病名機能は病名付与の補助的な機能であり、医療保険審査の通過を担保するものではありません。

総販売元

特約店・販売店



株式会社 シイ・エム・エス

名古屋本社 〒452-0822 愛知県名古屋市中区中小田井4-16
TEL.052-505-0250 FAX.052-505-0251

東京本社 〒105-0001 東京都港区虎ノ門3-4-7虎ノ門36森ビル6F
TEL.03-5733-8200 FAX.03-5733-8201

URL <http://www.cmsnet.ne.jp/>